M (2 : 1)

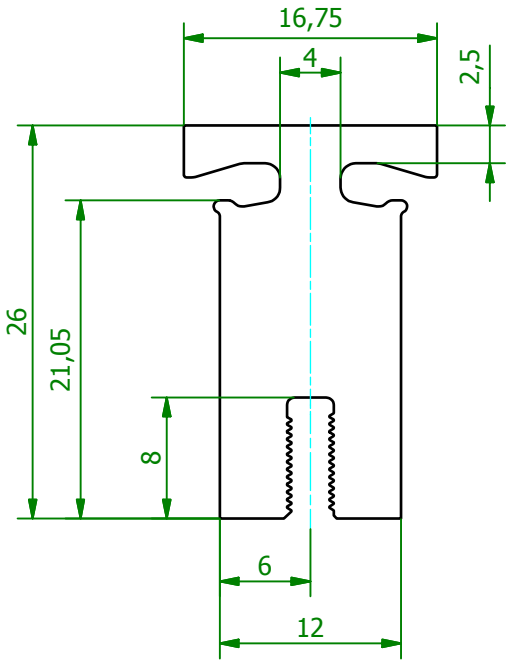

M (1 : 1)

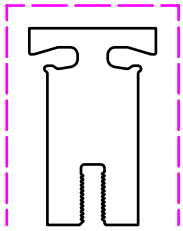

Schutzvermerk gemäß
DIN ISO 16016 beachten
© Fischer Elektronik GmbH & Co. KG 2006

Freimasstoleranz DIN EN 12020	Oberfläche nach Angabe	Kunde 77777 - Fischer Elektronik	
	Datum	Name	Bezeichnung / Titel
Erst.	21.08.2006	Lochen	SK 492
Bearb.	21.08.2006	Lochen	Strangkühlkörper
Werkstoff / Material		Zeichnungs-Nummer	Blatt
AlMgSi0,5 F22		001015438	1
(EN AW 6060 T66)			Blätter
C 001015437.ipt		Profiltoleranzen nach DIN EN 12020	1

Z.	Änderungen	Datum	Name